TECHE UDINE

MANOSCRITTI

FONDO PRINCIPALE

Manoscritto n. P_MSS_2542_014

Nel Fondo Principale sono confluiti la maggior parte dei lasciti manoscritti pervenuti alla Biblioteca Civica «Vincenzo Joppi» nel corso del tempo: si tratta perciò di un fondo composito nel quale è possibile trovare manoscritti di argomento liturgico, scientifico, giuridico, botanico e altro.

Collocazione:

Biblioteca Civica "Vincenzo Joppi", Udine
https://www.techeudine.it/fondo-principale
https://www.sbhu.it/

Chiarissimo Signore!

Non saprei dirle, caro
scrivere una Ode, il giudizio
tanto stimo di questo valente,
un grande desiderio di vedere
di ingentilire l'ultima Ode
a Bice Mantovana
Mi abbia l'egregio Sig. Boldini, e gli
dica che gli sono gratissimo
la bontà di spedirmi i suoi
versi; essendo interessante che
l'egregio Conte Carlo Dossi
mi rispedisca nella lettera quanto
gli ho scritto del mio di-
zionario
Le mosse in questa occasione di
scrivere nuovamente e mordi-
mente a Cesare, come alla fa-
ce Mantova altrimenti fare pe-
di giovani; e il giornale per
la brevità del tempo non ha
luogo di molti.
Intanto mi voglia bene come mio figlio,
e mi creda

Milano, 16 Maggio 1878

Al Chiar
Ippolit

ms 2542/14

Chiarissimo Signore!

Mi rincresce d'udire, che
serive con Dito, e perche
tutta stima di aver perduto,
un grande Scultore di proseguir
di imprimere l'idea Divina
a Bella Mantovana.

Mi dolse l'egregio Sig. Baldini, e gli
dia che fu una gran perdita
la Morte di Maestro sì
Lavoro; avendo intesi, che
l'egregio Conte Carlo d'Arco
si ingegna nella Scuola quanto
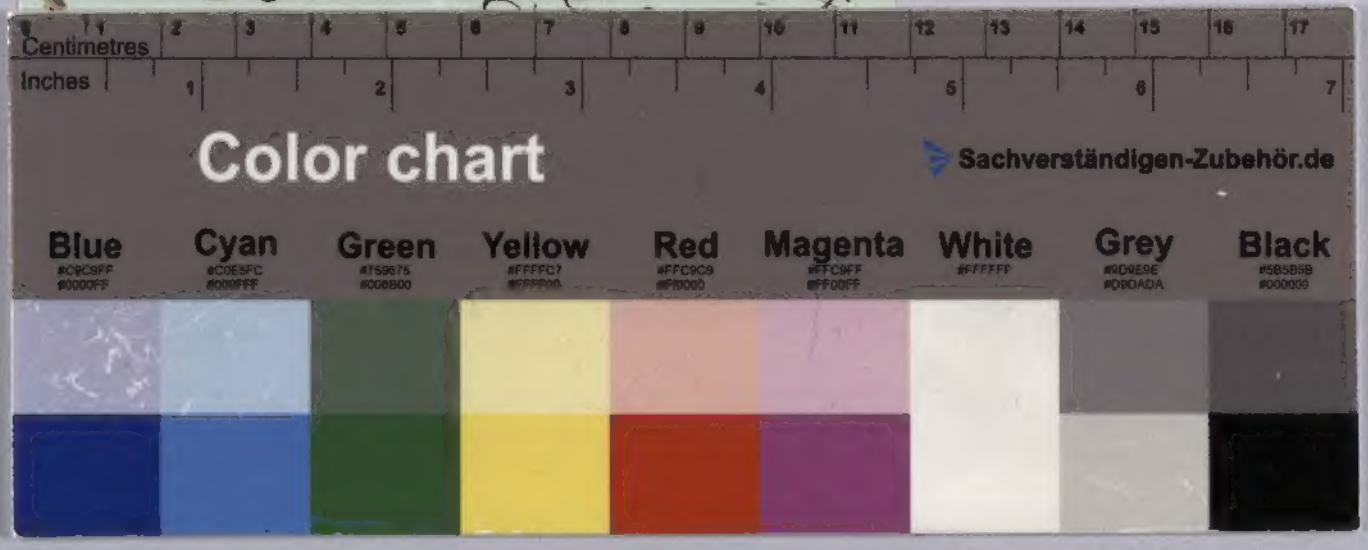
Milano, 16 Maggio